Баллада о солдате

http://rppg-1945.ru/

Соловьёв Седой
Аранжировка
О. Лукьянчиков

В темпе марша

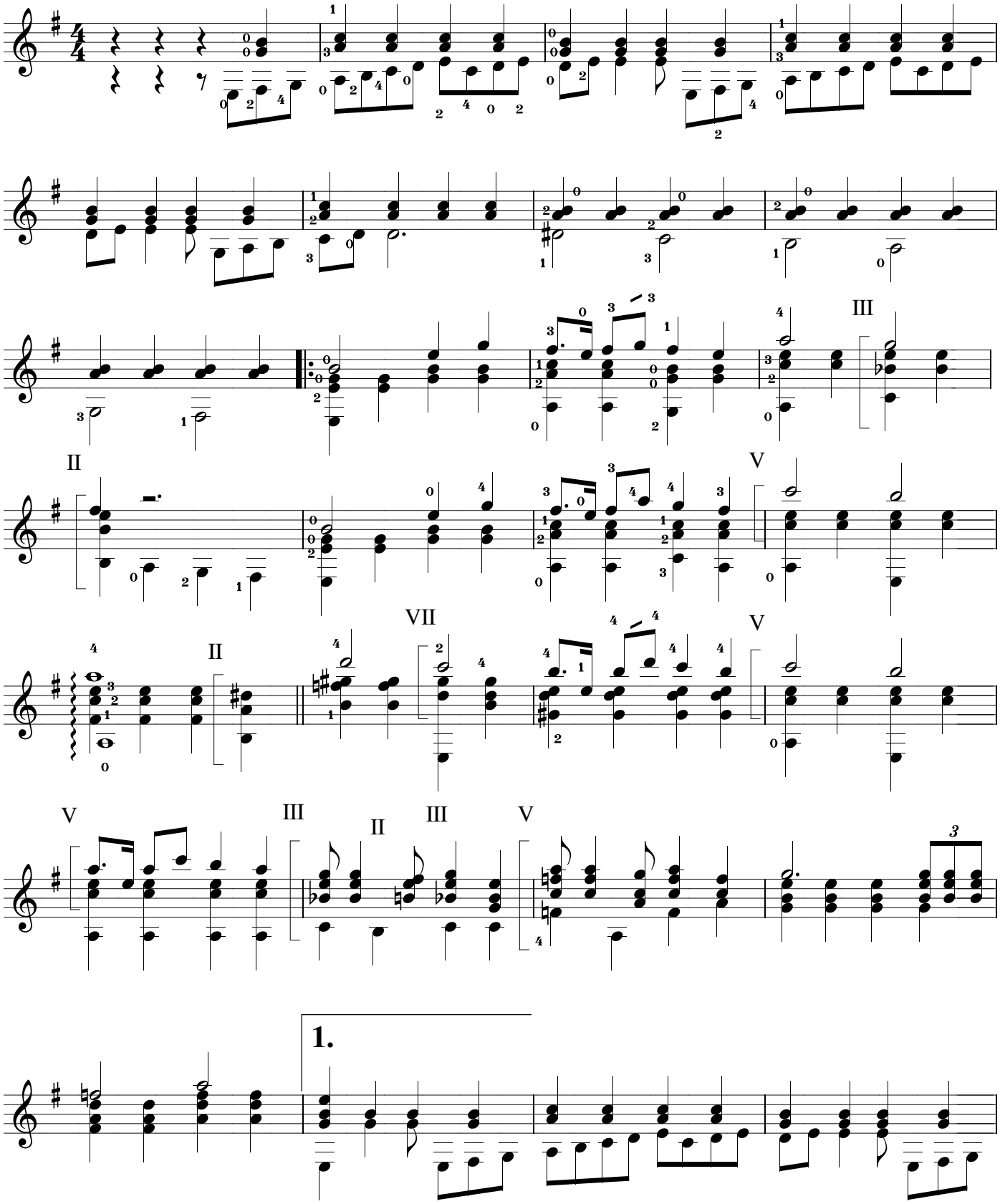

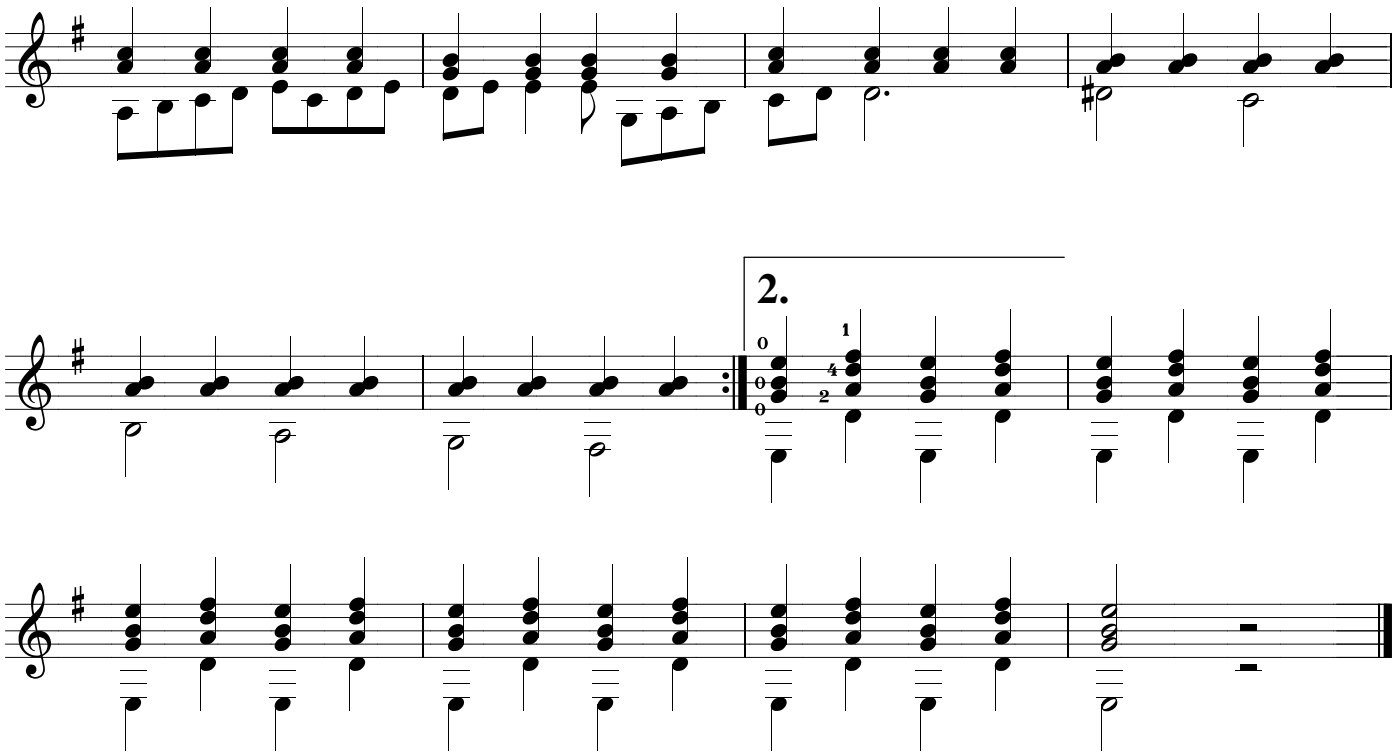

М. Матусовский

1) Полем, вдоль берега крутого,
Мимо хат,
В серой шинели рядового
Шёл солдат
Шёл солдат, преград не зная
Шёл солдат, друзей теряя
Часто, бывало,
Шёл без привала,
Шёл вперёд солдат.

2) Шёл он ночами грозовыми
В дождь и град
Песню с друзьями фронтовыми
Пел солдат,
Пел солдат, глотая слёзы,
Пел про русские берёзы
Про кари очи,
Про дом свой отчий,
Пел в пути солдат.

3) Словно прирос к плечу солдата
Автомат -
Всюду врагов своих заклятых
Бил солдат
Бил солдат их под Смоленском
Бил солдат в посёлке Энском
Пуль не считая,
Глаз не смыкая,
Бил врагов солдат